Inwentaryzacja urządzeń elektroenergetycznych sieci innogy Stoen Operator Sp. z o.o.   Nr zlecenia: RWO005733894   Ulica: Woronicza

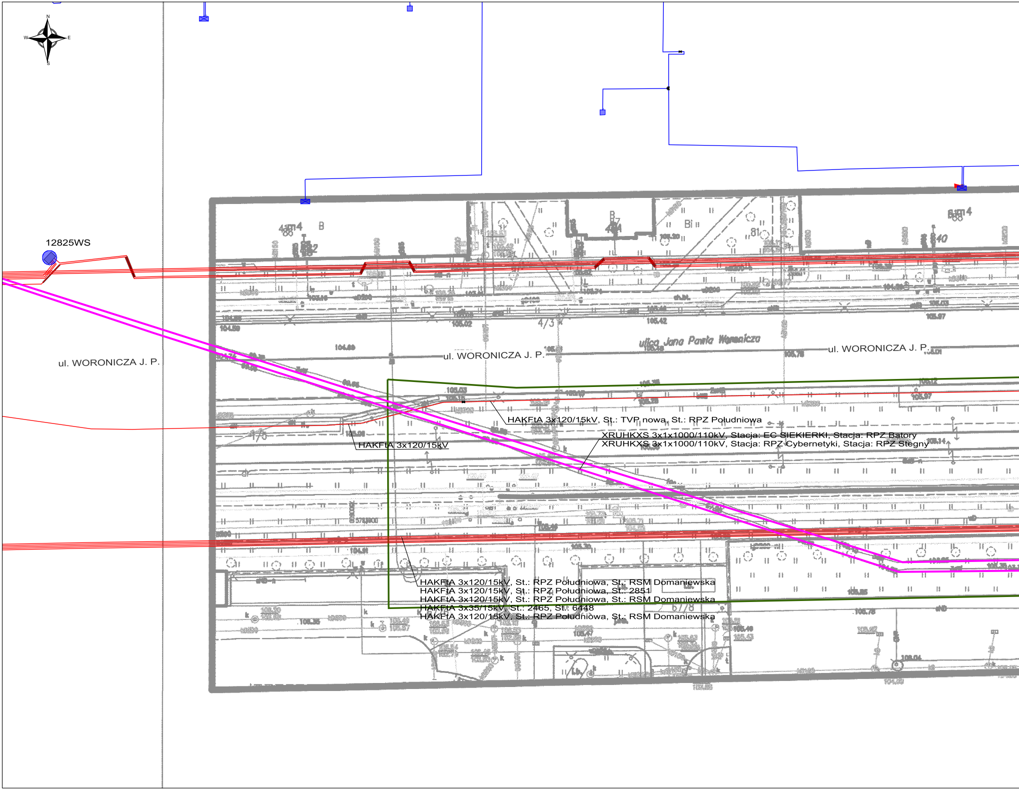
N
W
E
S
12825WS
ul. WORONICZA J. P.
ul. WORONICZA J. P.
ulica Jana Pawła Woronicza
ul. WORONICZA J. P.
HAKFtA 3x120/15kV, St.: TVP nowa, St.: RPZ Południowa
XRUHKXS 3x1x1000/110kV, Stacja: EC SIEKIERKI, Stacja: RPZ Batory
XRUHKXS 3x1x1000/110kV, Stacja: RPZ Cybernetyki, Stacja: RPZ Stegny
HAKFtA 3x120/15kV
HAKFtA 3x120/15kV, St.: RPZ Południowa, St.: RSM Domaniewska
HAKFtA 3x120/15kV, St.: RPZ Południowa, St.: 2851
HAKFtA 3x120/15kV, St.: RPZ Południowa, St.: RSM Domaniewska
HAKFtA 3x35/15kV, St.: 2465, St.: 6448
HAKFtA 3x120/15kV, St.: RPZ Południowa, St.: RSM Domaniewska

Wydruk z Smallworld GIS.   Skala: 1:500   Wykonał: RX13005   Data: 18/01/2023 11:20:11   Numer rysunku: 1 / 1

Ważność: 7 miesięcy

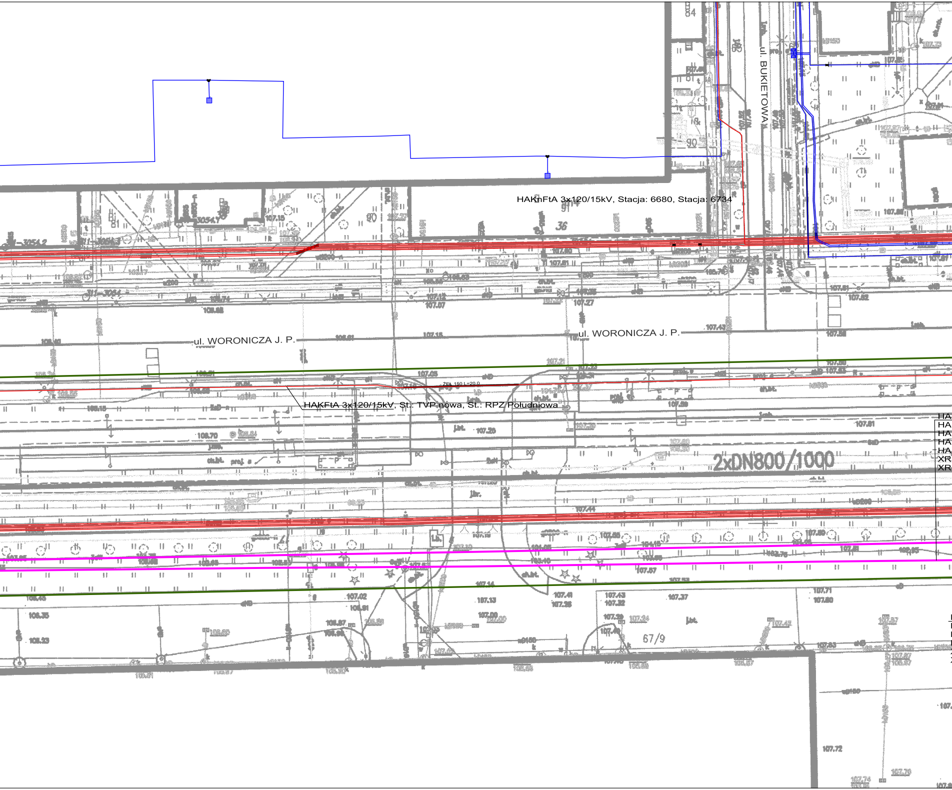
HAKnFtA 3x120/15kV, Stacja: 6680, Stacja: 6734
ul. BUKIETOWA
ul. WORONICZA J. P.
ul. WORONICZA J. P.
HAKFtA 3x120/15kV, St.: TVP nowa, St.: RPZ Południowa
ZEŁ 150 L=20.0
2xDN800/1000
67/9

Nr kanc.: BG-WOZ-ARCH.6642.225.2023.PIN

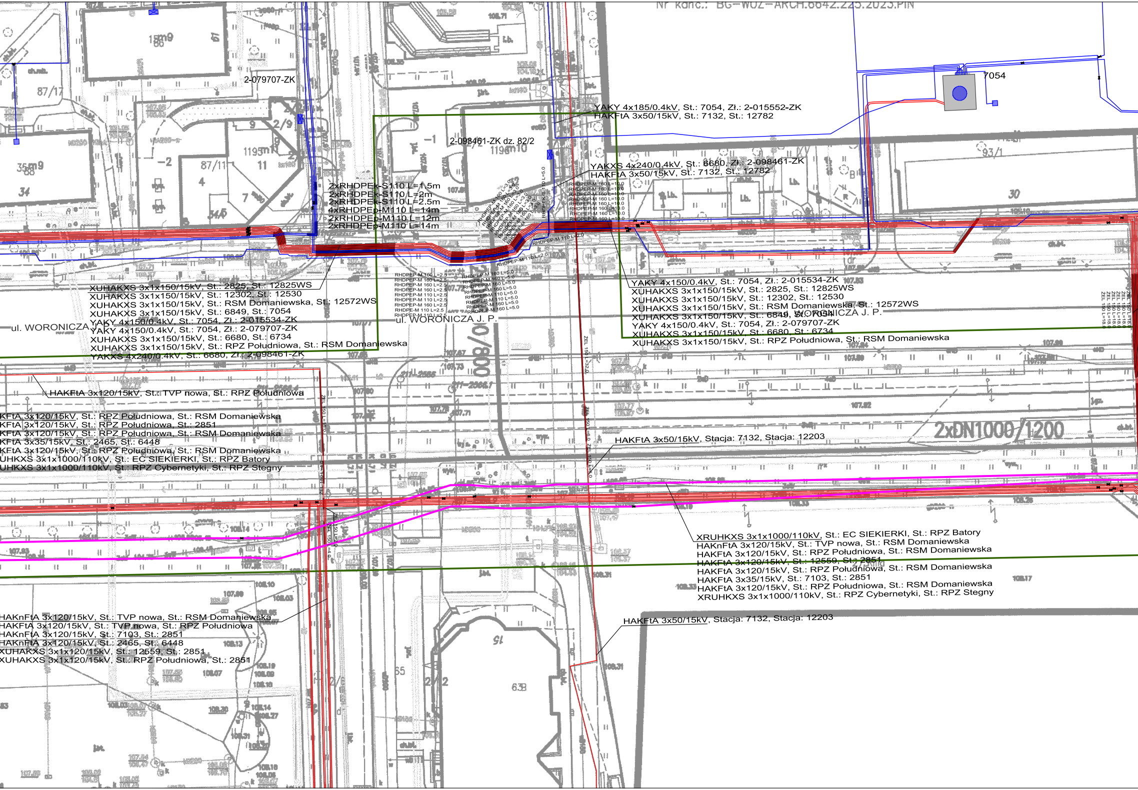
7054
2-079707-ZK
2-098461-ZK dz. 82/2
YAKY 4x185/0.4kV, St.: 7054, Zł.: 2-015552-ZK
HAKFtA 3x50/15kV, St.: 7132, St.: 12782
YAKXS 4x240/0.4kV, St.: 6680, Zł.: 2-098461-ZK
HAKFtA 3x50/15kV, St.: 7132, St.: 12782
2xRHDPEk-S110 L=1.5m
2xRHDPEk-S110 L=2m
2xRHDPEk-S110 L=2.5m
4xRHDPEp-M110 L=14m
2xRHDPEp-M110 L=12m
2xRHDPEp-M110 L=14m
RHDPEP-M 160 L=3.0
RHDPEK-S 110 L=5.0
RHDPEP-M 160 L=10.0
RHDPEP-M 110 L=2.0
RHDPEP-M 160 L=2.5
RHDPEP-M 110 L=2.5
RHDPE-M 110 L=2.5
RHDPEP-M 160 L=5.0
RHDPEP-M 110 L=5.0
XUHAKXS 3x1x150/15kV, St.: 2825, St.: 12825WS
XUHAKXS 3x1x150/15kV, St.: 12302, St.: 12530
XUHAKXS 3x1x150/15kV, St.: RSM Domaniewska, St.: 12572WS
XUHAKXS 3x1x150/15kV, St.: 6849, St.: 7054
YAKY 4x150/0.4kV, St.: 7054, Zł.: 2-015534-ZK
YAKY 4x150/0.4kV, St.: 7054, Zł.: 2-079707-ZK
XUHAKXS 3x1x150/15kV, St.: 6680, St.: 6734
XUHAKXS 3x1x150/15kV, St.: RPZ Południowa, St.: RSM Domaniewska
YAKXS 4x240/0.4kV, St.: 6680, Zł.: 2-098461-ZK
ul. WORONICZA J. P.
ul. WORONICZA J. P.
ul. WORONICZA J. P.
YAKY 4x150/0.4kV, St.: 7054, Zł.: 2-015534-ZK
XUHAKXS 3x1x150/15kV, St.: 2825, St.: 12825WS
XUHAKXS 3x1x150/15kV, St.: 12302, St.: 12530
XUHAKXS 3x1x150/15kV, St.: RSM Domaniewska, St.: 12572WS
XUHAKXS 3x1x150/15kV, St.: 6849, St.: 7054
YAKY 4x150/0.4kV, St.: 7054, Zł.: 2-079707-ZK
XUHAKXS 3x1x150/15kV, St.: 6680, St.: 6734
XUHAKXS 3x1x150/15kV, St.: RPZ Południowa, St.: RSM Domaniewska
ZEL 150 L=18.0
ZEL 150 L=32.0
ZEL 150 L=15.0
ZEL 150 L=4.0
HAKFtA 3x120/15kV, St.: TVP nowa, St.: RPZ Południowa
KFtA 3x120/15kV, St.: RPZ Południowa, St.: RSM Domaniewska
KFtA 3x120/15kV, St.: RPZ Południowa, St.: 2851
KFtA 3x120/15kV, St.: RPZ Południowa, St.: RSM Domaniewska
KFtA 3x35/15kV, St.: 2465, St.: 6448
KFtA 3x120/15kV, St.: RPZ Południowa, St.: RSM Domaniewska
UHKXS 3x1x1000/110kV, St.: EC SIEKIERKI, St.: RPZ Batory
UHKXS 3x1x1000/110kV, St.: RPZ Cybernetyki, St.: RPZ Stegny
2xDN1000/1200
HAKFtA 3x50/15kV, Stacja: 7132, Stacja: 12203
XRUHKXS 3x1x1000/110kV, St.: EC SIEKIERKI, St.: RPZ Batory
HAKnFtA 3x120/15kV, St.: TVP nowa, St.: RSM Domaniewska
HAKFtA 3x120/15kV, St.: RPZ Południowa, St.: RSM Domaniewska
HAKFtA 3x120/15kV, St.: 12559, St.: 2851
HAKFtA 3x120/15kV, St.: RPZ Południowa, St.: RSM Domaniewska
HAKFtA 3x35/15kV, St.: 7103, St.: 2851
HAKFtA 3x120/15kV, St.: RPZ Południowa, St.: RSM Domaniewska
XRUHKXS 3x1x1000/110kV, St.: RPZ Cybernetyki, St.: RPZ Stegny
HAKnFtA 3x120/15kV, St.: TVP nowa, St.: RSM Domaniewska
HAKFtA 3x120/15kV, St.: TVP nowa, St.: RPZ Południowa
HAKnFtA 3x120/15kV, St.: 7103, St.: 2851
HAKnFtA 3x120/15kV, St.: 2465, St.: 6448
XUHAKXS 3x1x120/15kV, St.: 12559, St.: 2851
XUHAKXS 3x1x120/15kV, St.: RPZ Południowa, St.: 2851
HAKFtA 3x50/15kV, Stacja: 7132, Stacja: 12203

Cel wydania inwentaryzacji: Kolizja z siecią obcą: .

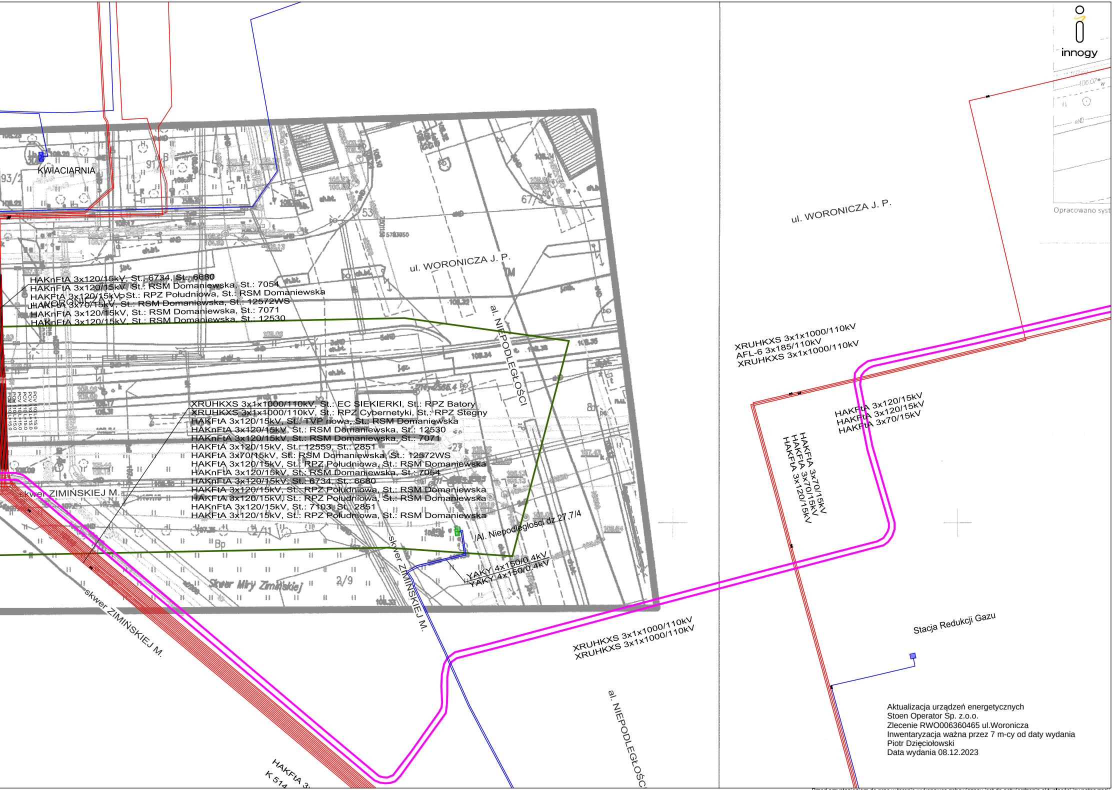
innogy
Opracowano syst
KWIACIARNIA
ul. WORONICZA J. P.
ul. WORONICZA J. P.
al. NIEPODLEGŁOŚCI
al. NIEPODLEGŁOŚCI
skwer ZIMIŃSKIEJ M.
skwer ZIMIŃSKIEJ M.
skwer ZIMIŃSKIEJ M.
Skwer Miry Zimińskiej
HAKnFtA 3x120/15kV, St.: 6734, St.: 6680
HAKnFtA 3x120/15kV, St.: RSM Domaniewska, St.: 7054
HAKFtA 3x120/15kV, St.: RPZ Południowa, St.: RSM Domaniewska
HAKFtA 3x70/15kV, St.: RSM Domaniewska, St.: 12572WS
HAKnFtA 3x120/15kV, St.: RSM Domaniewska, St.: 7071
HAKnFtA 3x120/15kV, St.: RSM Domaniewska, St.: 12530
XRUHKXS 3x1x1000/110kV, St.: EC SIEKIERKI, St.: RPZ Batory
XRUHKXS 3x1x1000/110kV, St.: RPZ Cybernetyki, St.: RPZ Stegny
HAKFtA 3x120/15kV, St.: TVP nowa, St.: RSM Domaniewska
HAKnFtA 3x120/15kV, St.: RSM Domaniewska, St.: 12530
HAKnFtA 3x120/15kV, St.: RSM Domaniewska, St.: 7071
HAKFtA 3x120/15kV, St.: 12559, St.: 2851
HAKFtA 3x70/15kV, St.: RSM Domaniewska, St.: 12572WS
HAKFtA 3x120/15kV, St.: RPZ Południowa, St.: RSM Domaniewska
HAKnFtA 3x120/15kV, St.: RSM Domaniewska, St.: 7054
HAKnFtA 3x120/15kV, St.: 6734, St.: 6680
HAKnFtA 3x120/15kV, St.: RPZ Południowa, St.: RSM Domaniewska
HAKFtA 3x120/15kV, St.: RPZ Południowa, St.: RSM Domaniewska
HAKnFtA 3x120/15kV, St.: 7103, St.: 2851
HAKFtA 3x120/15kV, St.: RPZ Południowa, St.: RSM Domaniewska
Al. Niepodległości dz.27,7/4
YAKY 4x150/0.4kV
YAKY 4x150/0.4kV
XRUHKXS 3x1x1000/110kV
XRUHKXS 3x1x1000/110kV
XRUHKXS 3x1x1000/110kV
AFL-6 3x185/110kV
XRUHKXS 3x1x1000/110kV
HAKFtA 3x120/15kV
HAKFtA 3x120/15kV
HAKFtA 3x70/15kV
HAKFtA 3x70/15kV
HAKFtA 3x70/15kV
HAKFtA 3x120/15kV
Stacja Redukcji Gazu
HAKFtA 3
K 514
PCV 110 L=15.0
PCV 110 L=15.0
PCV 110 L=15.0
PCV 110 L=15.0
PCV 110 L=15.0
PCV 110 L=15.0
Bp
2/9
53
67/3
93/2
91

Aktualizacja urządzeń energetycznych
Stoen Operator Sp. z o.o.
Zlecenie RWO006360465 ul.Woronicza
Inwentaryzacja ważna przez 7 m-cy od daty wydania
Piotr Dzięciołowski
Data wydania 08.12.2023

Przed przystąpieniem do prac w terenie wykonawca zobowiązany jest do potwierdzenia aktualności inwentaryzacji.
W obszarze wykazanym na tym rysunku mogą występować również inne sieci elektroenergetyczne nie będące w eksploatacji innogy Stoen Operator Sp. z o.o. Położenie sieci elektroenergetycznej może podlegać zmianom.